



Espèces : Truite fario/Chevesne

2022

**RESEAU DEPARTEMENTAL DE SUIVI
THERMIQUE DES COURS D'EAU DU BAS-RHIN**

Campagne n°1 du 1^{er} mai 2022 au 15 mai 2022

Avec le soutien de



Synthèse cartographique

Situation au 15/05/22

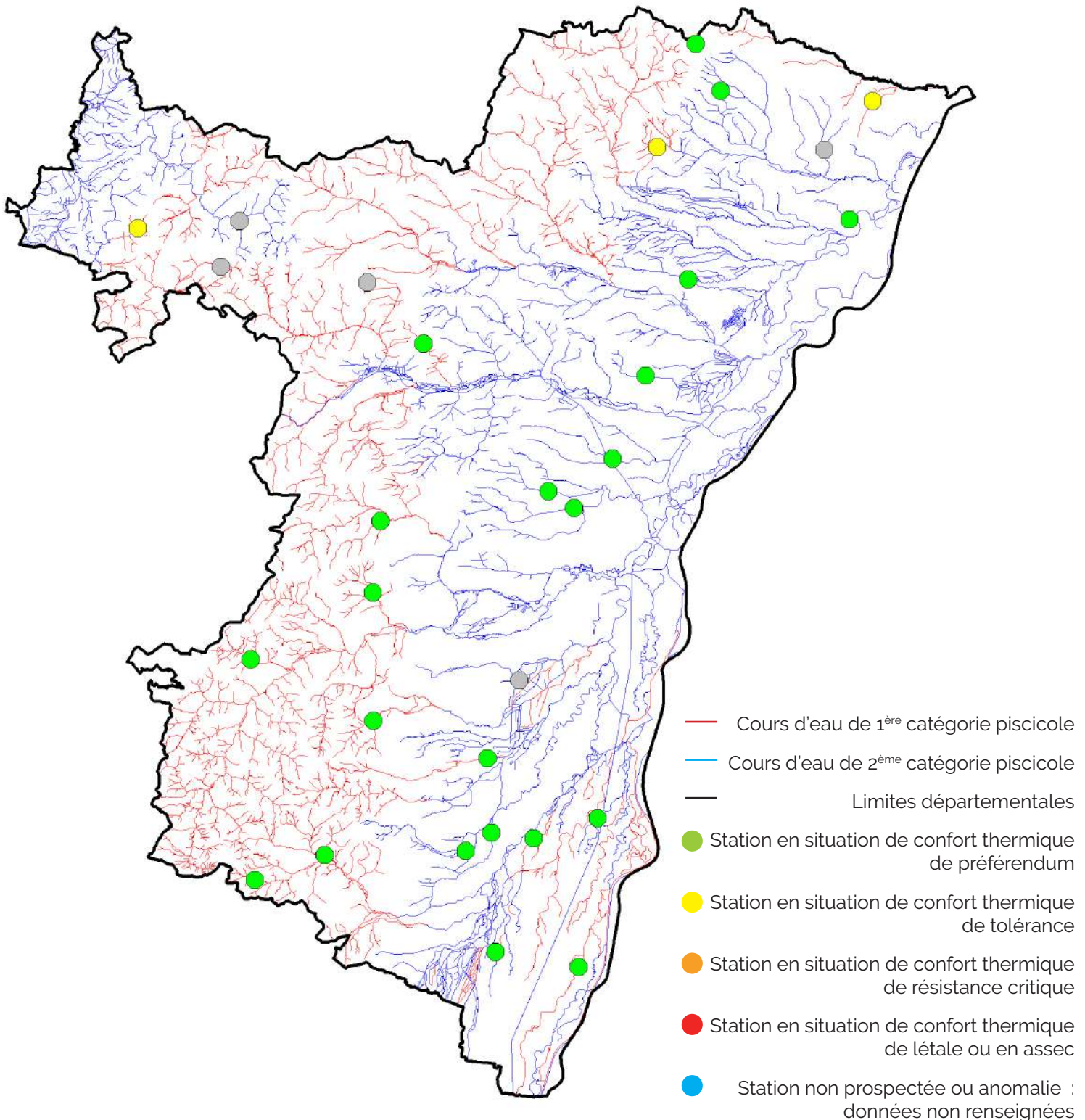

Réalisation: Fédération du Bas-Rhin pour la Pêche et la Protection du Milieu Aquatique

Source: Fédération du Bas-Rhin pour la Pêche et la Protection du Milieu Aquatique

Date de création: 17/05/2022

Fond: BD Carthage

Etat et évolution : tableau de synthèse

| Catég. Pisci. du cours d'eau | Espèce cible station | Nom de la station | Zone de confort thermique |
|------------------------------------|----------------------------|---|---------------------------------|
| | | | Campagne N°1 01/05 - 15/05 |
| 1ère | TRF | Le Giessen à Urbeis | |
| | | L'Ischert à Saasenheim | |
| | | L'Ehn à Boersch | |
| | | Le Tiergartengraben à Neuwiller-les-Saverne | |
| | | L'Erlenbach à Villé | |
| | | Le Seltzbach à Preuschkorf | |
| | | Le Vogelslach à Burbach | |
| | | Le Landbach à Niederlauterbach | |
| | | Le Schnurgraben à Printzheim | |
| | | Le Neugraben à Huttenheim | |
| | | L'Isch à Ottwiller | |
| | | Le Lauterbaechel à Wissembourg | |
| | | La Kirneck à Valff | |
| | | Le Tiefenbach à Wisches | |
| | | Le Sathbach à Cosswiller | |
| Le Schleithal à Balbronn | | | |
| 2ème | CHE | Le Warsbach à Croettwiller | |
| | | L'Ehn à Bischoffsheim | |
| | | Le Trulygraben à Herbsheim | |
| | | Le Neubaechel à Vendenheim | |
| | | L'Ottwillergraben à Tieffenbach | |
| | | La Souffel à Dingsheim | |
| | | Le Ruisseau d'Avenheim à Truchtersheim | |
| | | Le Bremmelbaechel à Cleebourg | |
| | | Le Hanfgraben à Baldenheim | |
| | | Le Lohgraben à Weitbruch | |
| | | Le Meergraben à Forstfeld | |
| | | Le Brumbach à Haguenu | |
| | | La Scheer à Sermersheim | |
| | | La Schernetz à Epfig | |

Etat et évolution : graphiques

1ère catégorie

Etat des zones de confort thermique de l'espèce truite fario dans les cours d'eau de 1ère catégorie
Campagne n°1 du 01/05 au 15/05/2022

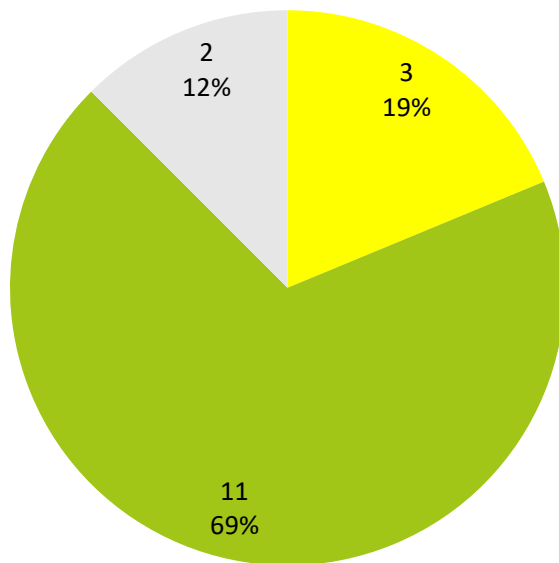

Evolution des zones de confort thermique de l'espèce truite fario dans les cours d'eau de 1ère catégorie

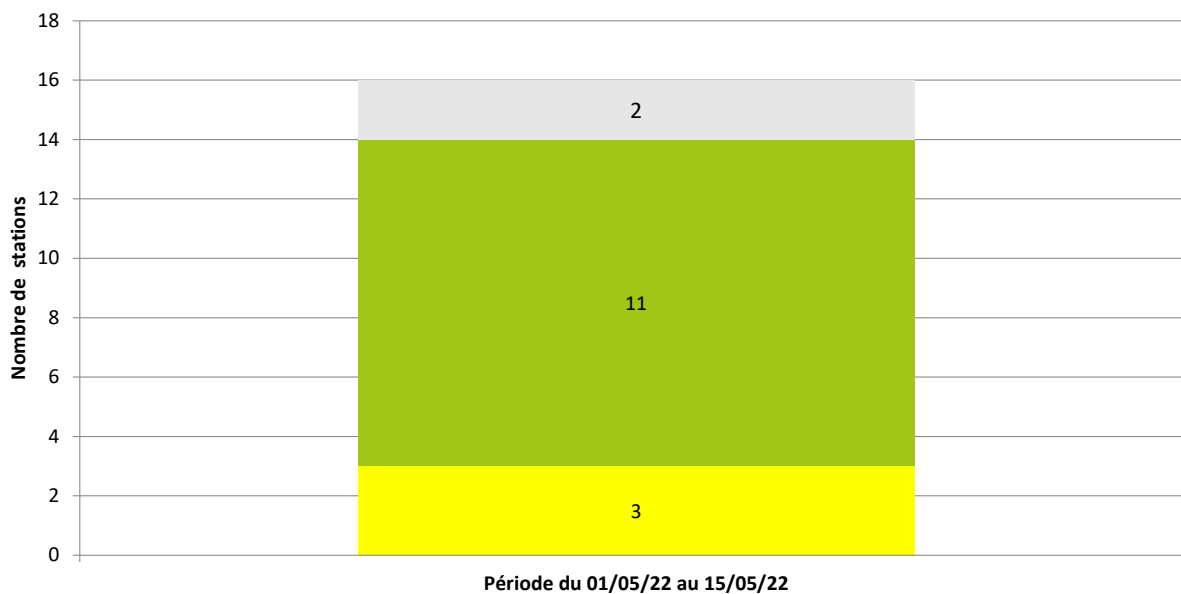

2ème catégorie

Etat des zones de confort thermique de l'espèce chevesne
dans les cours d'eau de 2ème catégorie
Campagne n°1 du 01/05 au 15/05/2022

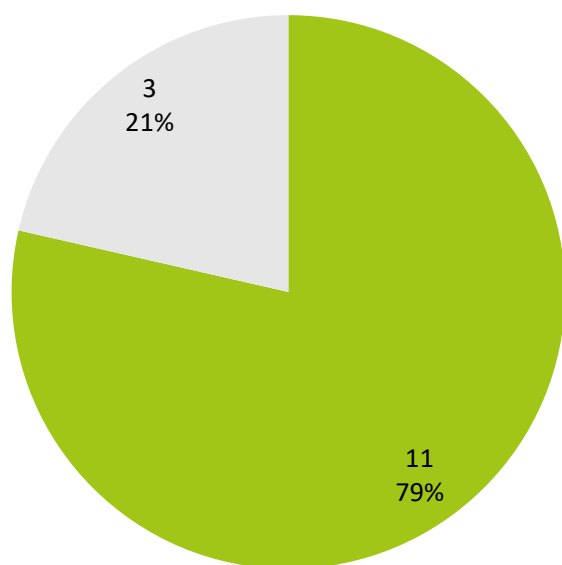

Evolution des zones de confort thermique de l'espèce chevesne dans les cours d'eau de 2ème catégorie

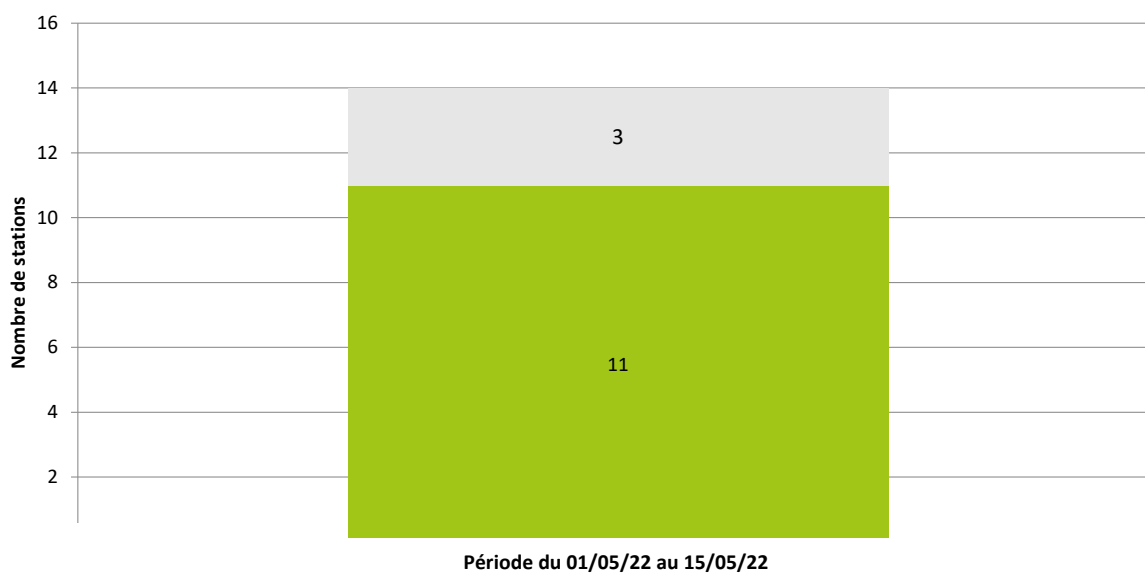

Commentaire

Les premières chaleurs de l'année apparues en ce début de mois de mai **affectent déjà les conditions de vie de la faune piscicole**. Trois cours d'eau de 1ère catégorie piscicole voient ainsi leur température **dépasser les 19°C** correspondant au seuil haut de la plage de préférendum thermique de la truite fario. Le Seltzbach à Preuschdorf, le Vogelslach à Burbach et le Landbach à Niederlauterbach se voient

déclassés dans une zone de tolérance thermique. Une situation comparable n'était survenue qu'au mois de juin 2021, ce qui laisse craindre une **dégradation rapide et précoce** de la qualité thermique des cours d'eau.

A noter également que les écoulements montrent **une tendance importante à la baisse** : le Lohgraben à Weitbruch est en rupture d'écoulement, tandis que le

Vogelsbach à Burbach est très proche de l'être.

Enfin, on remarque à regret que les résultats de 5 stations n'ont pas pu être exploités du fait d'incidents techniques affectant les enregistreurs (perte, batteries HS, pannes...) alors même qu'une vérification avait été réalisée quelques semaines plus tôt.